카혼

카혼의 구조와 연주법을 익혀 연주할 수 있다.

037

카혼은 에스파냐어로 상자 또는 서랍을 뜻하는 타악기이다. 아프리카 사람들이 주변에서 흔히 구할 수 있는 나무 상자를 악기 삼아 두드려 연주한 것이 기원이 되었다.

1 다양한 비트의 리듬 패턴을 올바른 타법으로 연주해 보자.

R: 오른손, L: 왼손

4비트

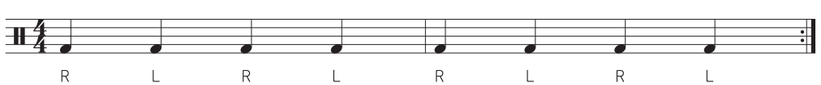

8비트

<기본 리듬 패턴>

16비트

2 바른 자세와 연주법으로 카혼을 연주해 보자.

시작 | 드라마 「이태원 클라쓰」 OST
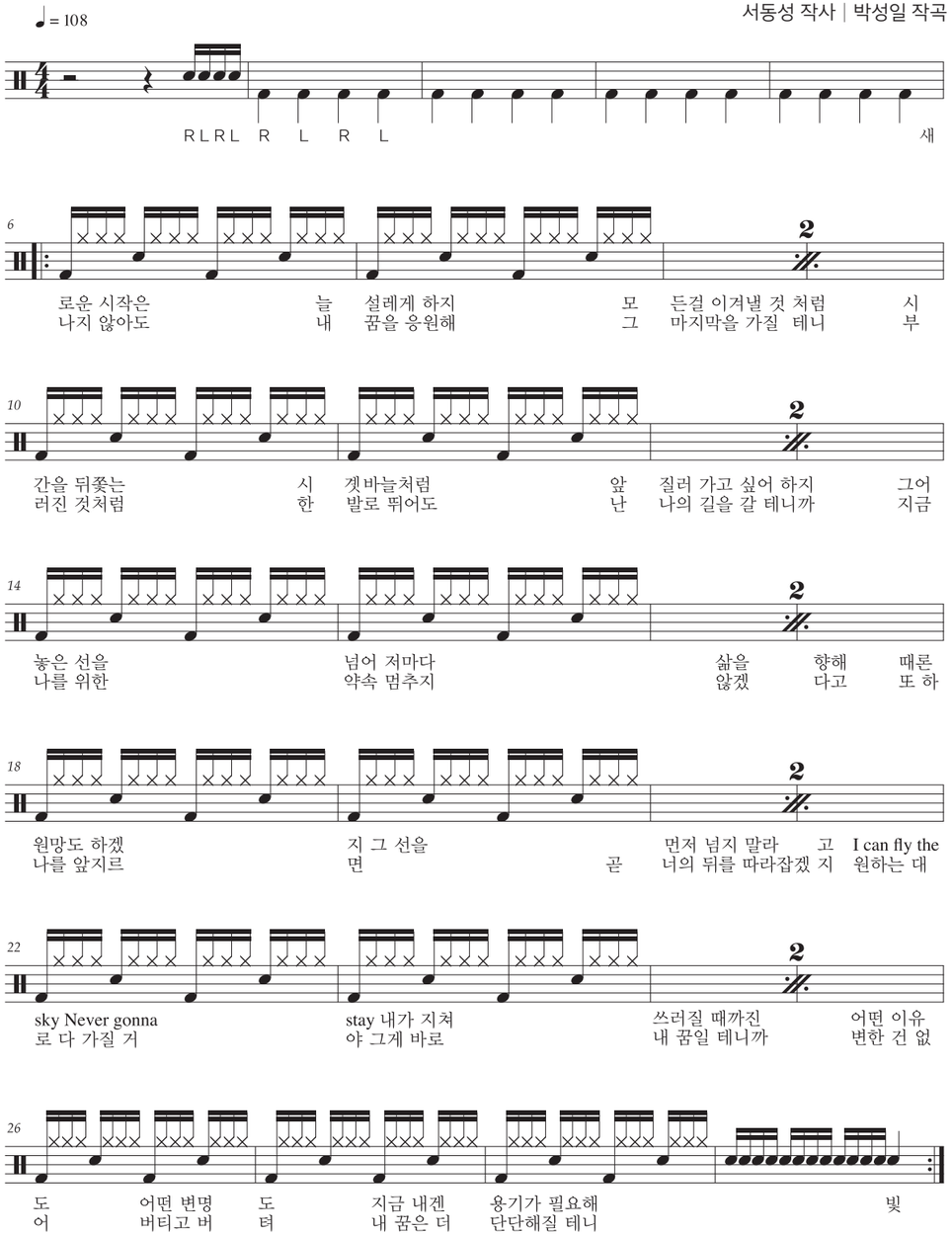
서동성 작사 | 박성일 작곡